



PREFEITURA MUNICIPAL DE PORTO FERREIRA

“A CAPITAL NACIONAL DA CERÂMICA ARTÍSTICA E DA DECORAÇÃO”

OFÍCIO N° 119/2023 - SRI

Porto Ferreira/SP, 25 de abril de 2023.

À Sua Excelência

SÉRGIO RODRIGO DE OLIVEIRA

M.D. Presidente da Câmara Municipal de Porto Ferreira

Nesta;

Ref.: Requerimento n° 164/2023

Senhor Presidente,

Vimos pelo presente ofício encaminhar resposta ao Requerimento Legislativo em epígrafe, de autoria **do nobre Vereador Élcio Gustavo Silveira Arruda**.

Aproveitamos a oportunidade para apresentarmos os sinceros votos de estima e consideração à V.Exa., bem como a todos os demais nobres Vereadores desta Casa de Leis.

Atenciosamente,

RÔMULO LUÍS DE LIMA RIPÀ

Prefeito Municipal





VERIFICAÇÃO DAS ASSINATURAS



Código para verificação: 51F8-F4C7-A391-C2D6

Este documento foi assinado digitalmente pelos seguintes signatários nas datas indicadas:

- ✓ ROMULO LUIS DE LIMA RIPA (CPF 350.XXX.XXX-33) em 25/04/2023 22:13:47 (GMT-03:00)
Papel: Assinante
Emitido por: Sub-Autoridade Certificadora 1Doc (Assinatura 1Doc)

Para verificar a validade das assinaturas, acesse a Central de Verificação por meio do link:

<https://portoferreira.1doc.com.br/verificacao/51F8-F4C7-A391-C2D6>

Ofício nº 076/2023 – SODU

Porto Ferreira, 20 de abril de 2023.

Ao

Excelentíssimo Senhor Prefeito Municipal
Sr. Rômulo Luís de Lima Ripa

Em atendimento ao **Requerimento nº 164/2023**, subscrito pelo nobre vereador Sr. Élcio Gustavo Silveira Arruda, informamos que:

Item 1 – Para a conclusão do Parque Esportivo estão previstas, inicialmente, um total de três etapas. A primeira etapa foi concluída, sendo que a segunda já foi licitada e dentro dos próximos dias será emitida a Ordem de Serviço para início das obras. Cumpre informar que estão previstas um total de três etapas para a conclusão o objeto final, sendo que esta última será em breve concretizada, sendo que as peças técnicas complementares estão em fase de elaboração.

Item 2 – Sim, por ocasião do início das obras da segunda etapa.

Item 3 – Na construção do a Primeira Etapa foram investidos R\$ 524.249,00, sendo R\$ 500.000,00 de repasse estadual, convênio firmado com a Secretaria de Desenvolvimento Regional (Demanda 030135 e Termo de Convênio 100680/2022), e R\$ 24.249,00 de contrapartida municipal. Para a Segunda Etapa, o investimento será de R\$ 301.555,76. Desse valor, R\$ 250.000,00 de repasse estadual, convênio firmado com a Secretaria de Desenvolvimento Regional (Demanda 042636 e Termo de Convênio 103647/2022), e R\$ 51.555,76 de contrapartida municipal. As peças técnicas complementares referentes à Terceira Etapa estão em fase de elaboração, e em breve serão finalizadas.

Item 4 – Sim, segue cópia em anexo.

Item 5 – Até o momento temos concretizados apenas os valores da Primeira e da Segunda Etapas, perfazendo R\$ 825.804,76.

Sem mais para o momento, reitero protestos de elevada estima e consideração.

Atenciosamente,

Alan João Orlando
Secretário de Obras e
Desenvolvimento Urbano



VERIFICAÇÃO DAS ASSINATURAS



Código para verificação: A682-545C-F408-C6D1

Este documento foi assinado digitalmente pelos seguintes signatários nas datas indicadas:



ALAN JOÃO ORLANDO (CPF 386.XXX.XXX-77) em 24/04/2023 08:46:38 (GMT-03:00)

Papel: Assinante

Emitido por: Sub-Autoridade Certificadora 1Doc (Assinatura 1Doc)

Para verificar a validade das assinaturas, acesse a Central de Verificação por meio do link:

<https://portoferreira.1doc.com.br/verificacao/A682-545C-F408-C6D1>

DETALHAMENTO QUADRAS

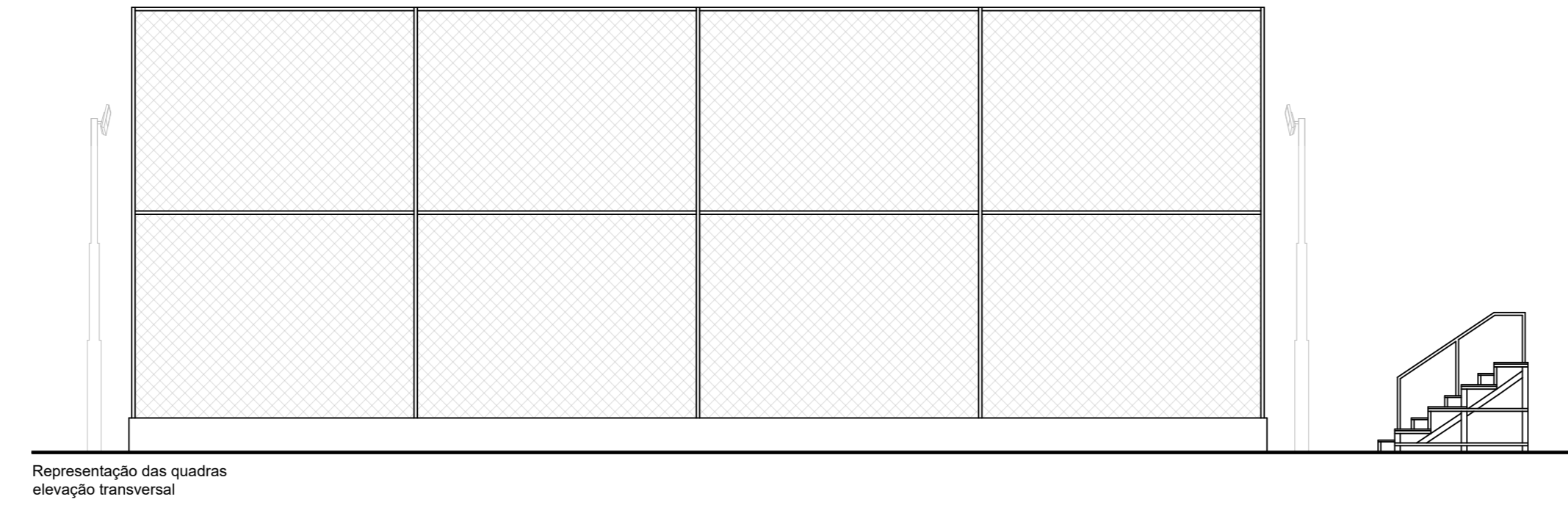

Representação das quadras elevação transversal

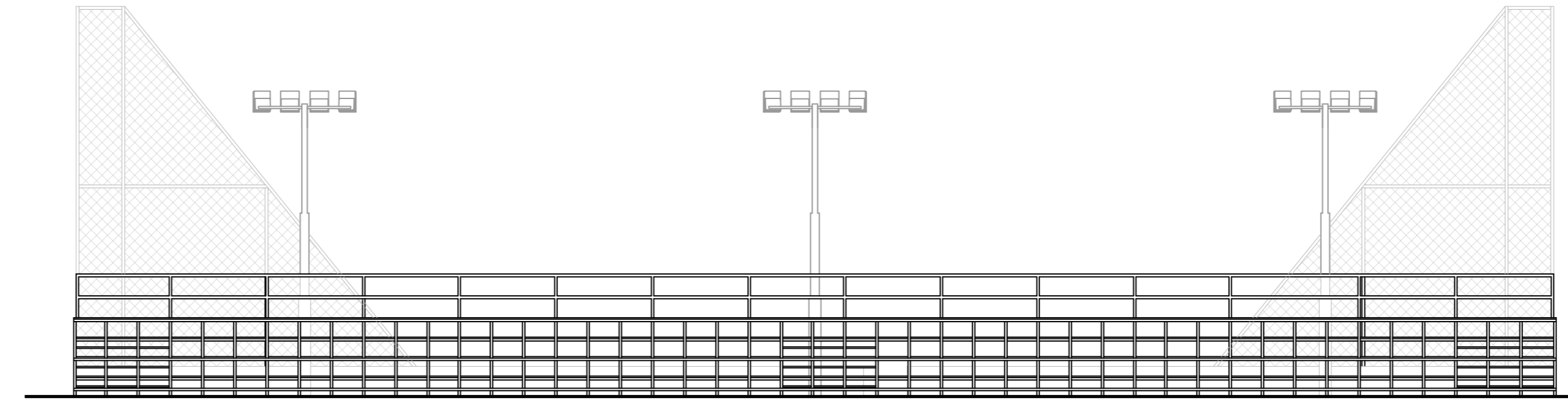

Representação das quadras elevação longitudinal

QUADRO DE ÁREAS		
AMBIENTE	ÁREA (m2)	Perímetro(m)
Quadra Poliesportiva	625,25 m ²	102,00 m
Quadra Fut. 5 sintética	1.165,25 m ²	138,00 m
Quadra de Vôlei	441,75 m ²	88,00 m
Quadra Beach Tennis	326,25 m ²	74,00 m
ÁREA Comum	7.575,29 m ²	
Ciclovía	1.683,76 m ²	570,67 m
SANITÁRIOS	68,84 m ²	
Playground	362,04 m ²	73,14 m
ÁREA VERDE	7.687,78 m ²	
Área total do empreendimento	16.879,51 m²	

DETALHAMENTO LEVANTAMENTO PLANIALTIMÉTRICO

ESCALA 1:100

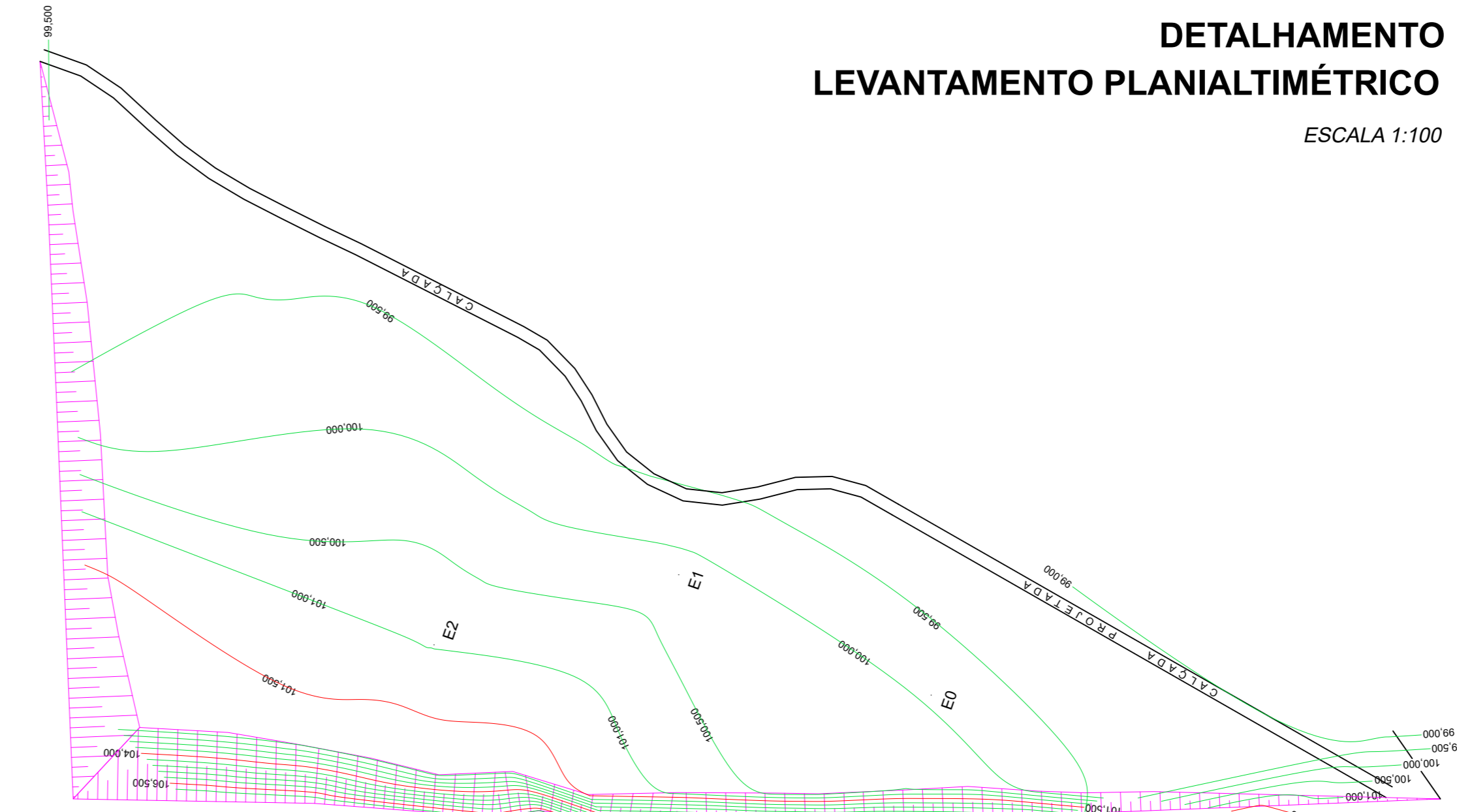

PREFEITURA MUNICIPAL DE PORTO FERREIRA
 "A Capital Nacional da Cerâmica Artística e da Decoração"
 SECRETARIA DE OBRAS E DESENVOLVIMENTO URBANO

PROJETO ARQUITETÔNICO

PRANCHA 01/02

OBJETO: REFORMA E AMPLIAÇÃO DA PRAÇA ESPORTIVO NO MUNICÍPIO DE PORTO FERREIRA/SP
 LOCAL: PARQUE DOS LARANJAIS - PORTO FERREIRA/SP
 PROPRIETÁRIO: PREFEITURA MUNICIPAL DE PORTO FERREIRA

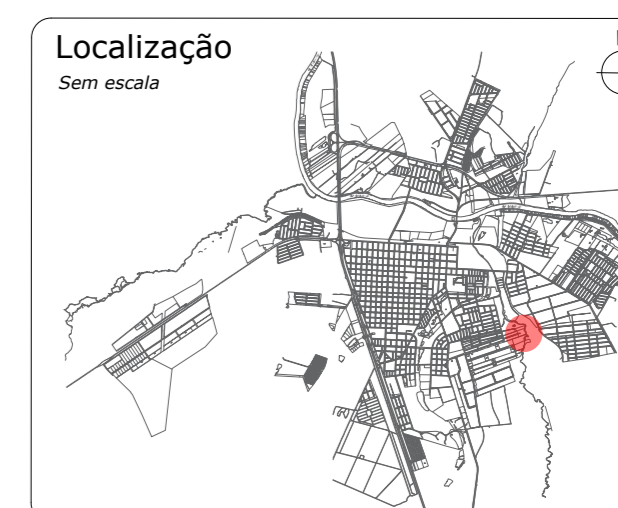
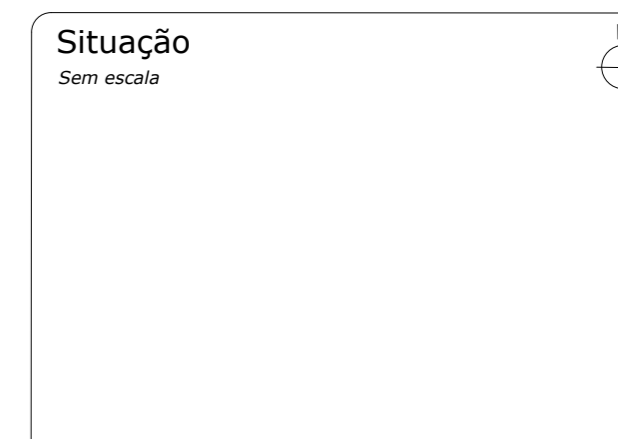

ROMULO LUIS DE LIMA
 Proprietário(a)
 Prefeitura Municipal de Porto Ferreira

Daniel
 Dirigente Técnico(a)
 Dione Henrique de Souza Daniel
 CREA-SP nº 5070699002

Daniel
 Autor(a) do Projeto
 Dione Henrique de Souza Daniel
 CREA-SP nº 5070699002

Observações: Agosto de 2022

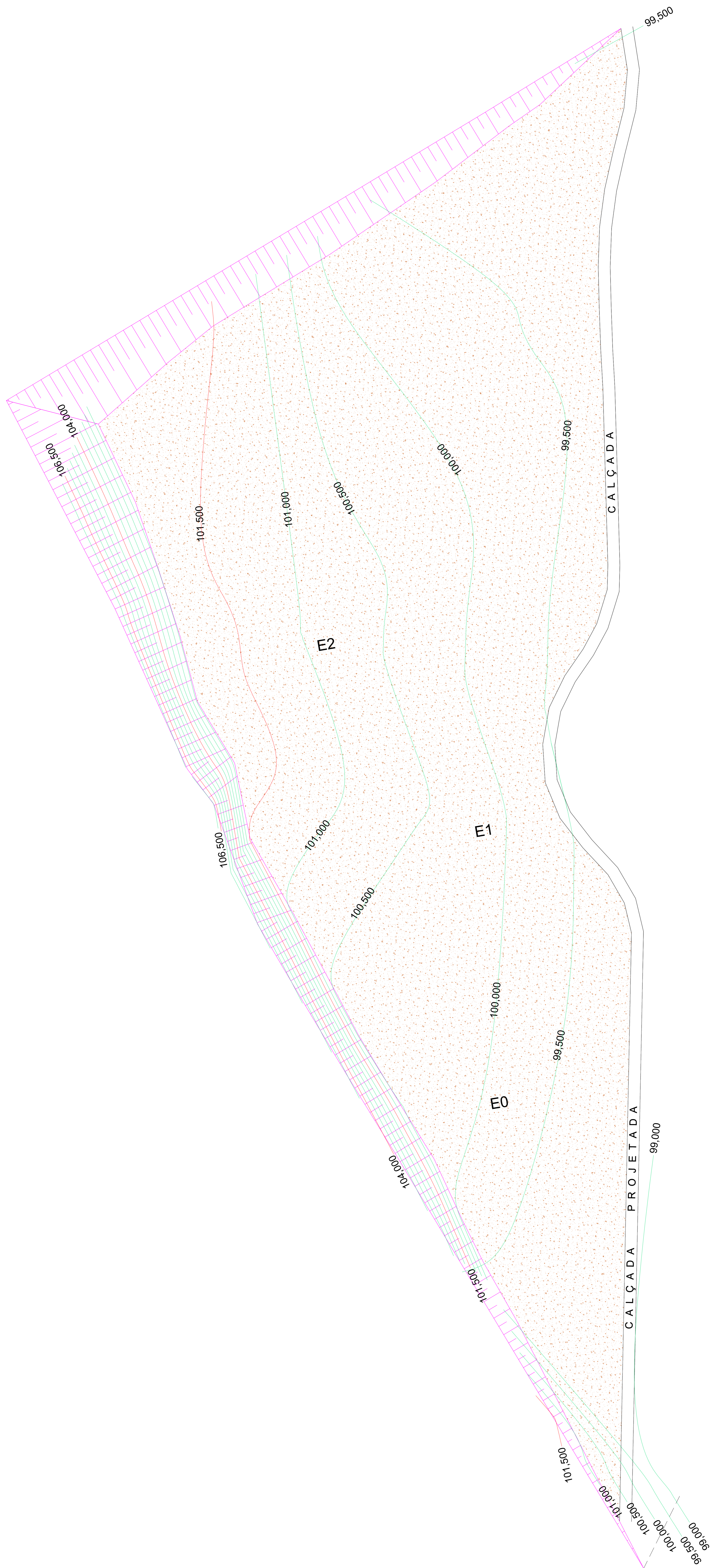

PLANTA BAIXA
Sem escala

QUADRO DE ÁREAS	
Área total do empreendimento	16.900,00 M ²

PROJETO TERRAPLANAGEM

FOLHA ÚNICA

Objeto: EXECUÇÃO DA PRIMEIRA ETAPA DA CONSTRUÇÃO DE PARQUE ESPORTIVO NO MUNICÍPIO DE PORTO FERREIRA/SP
Local: PARQUE DOS LARANJAIS - PORTO FERREIRA/SP
Proprietário: Prefeitura Municipal de Porto Ferreira



Situação
Sem escala

Proprietária)
Rômulo Luis de Lima Ripas
Prefeito Municipal
Prefeitura Municipal de Porto Ferreira

Dirigente Técnico(a)
Daniele Menezes de Sousa Damasceno
CREA-SP nº 13710/99902

Data: Fevereiro de 2022

Aprovações:



PADRÃO DE ENTRADA ENERGIA



PLANTA BAIXA
Sem escala

LEGENDA DE ELETRICA

	ELETROTUDO DN= 50 mm À EXECUTAR COMPRIMENTO= 1.200,00 METROS
	CAIXA DE PASSAGEM 0,40X0,40X0,40 - 74 UNIDADES

PROJETO INFRAESTRUTURA ELÉTRICA

FOLHA ÚNICA

Objeto: EXECUÇÃO DA PRIMEIRA ETAPA DA CONSTRUÇÃO DE PARQUE ESPORTIVO NO MUNICÍPIO DE PORTO FERREIRA/SP
Local: PARQUE DOS LARANJAIS - PORTO FERREIRA/SP
Proprietário: Prefeitura Municipal de Porto Ferreira



Propriedade(s)
Romulo Luis de Lima Ribeiro
Prefeito Municipal
Prefeitura Municipal de Porto Ferreira

Orçamentista
Dionisio Henrique de Sousa Damasceno
CREA-SP nº 523.059/99002

Situação
Sem escala

Data: Fevereiro de 2022

Aprovações

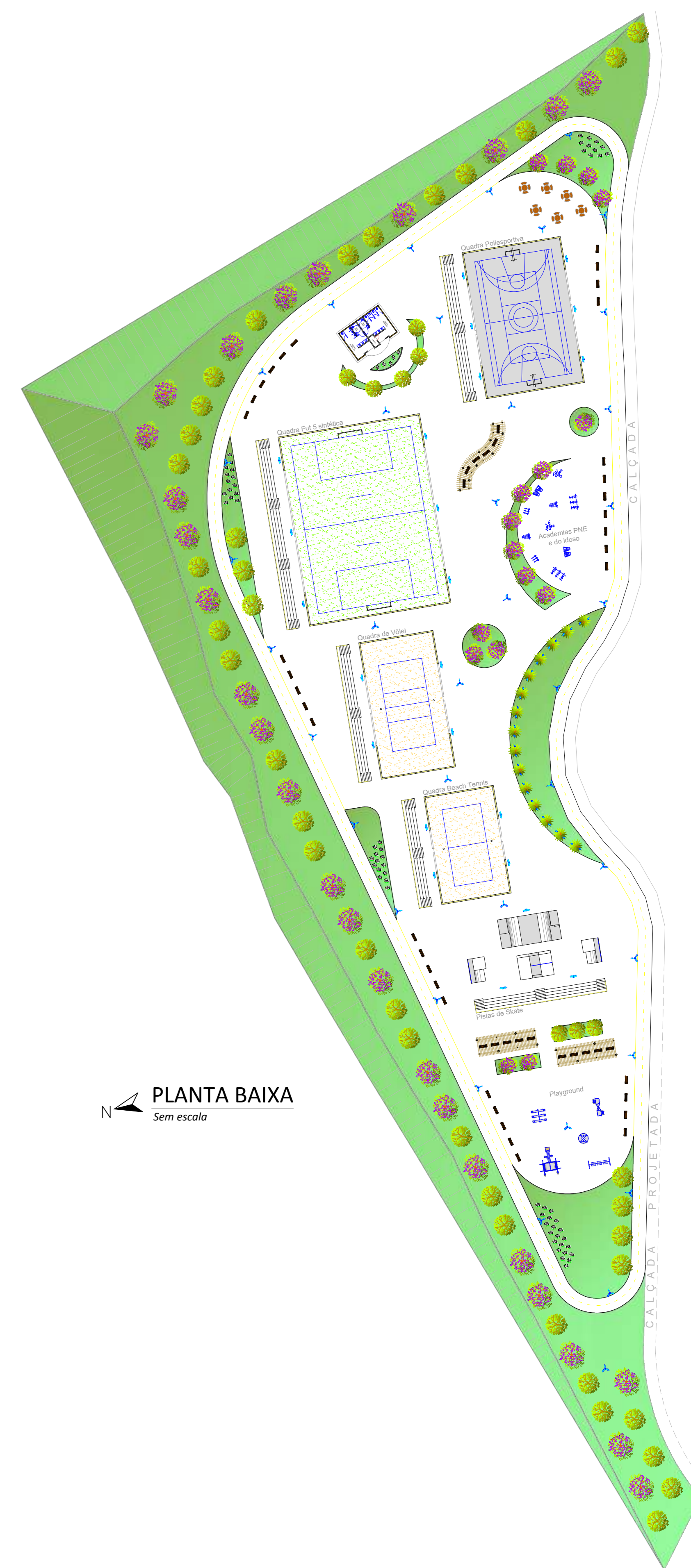
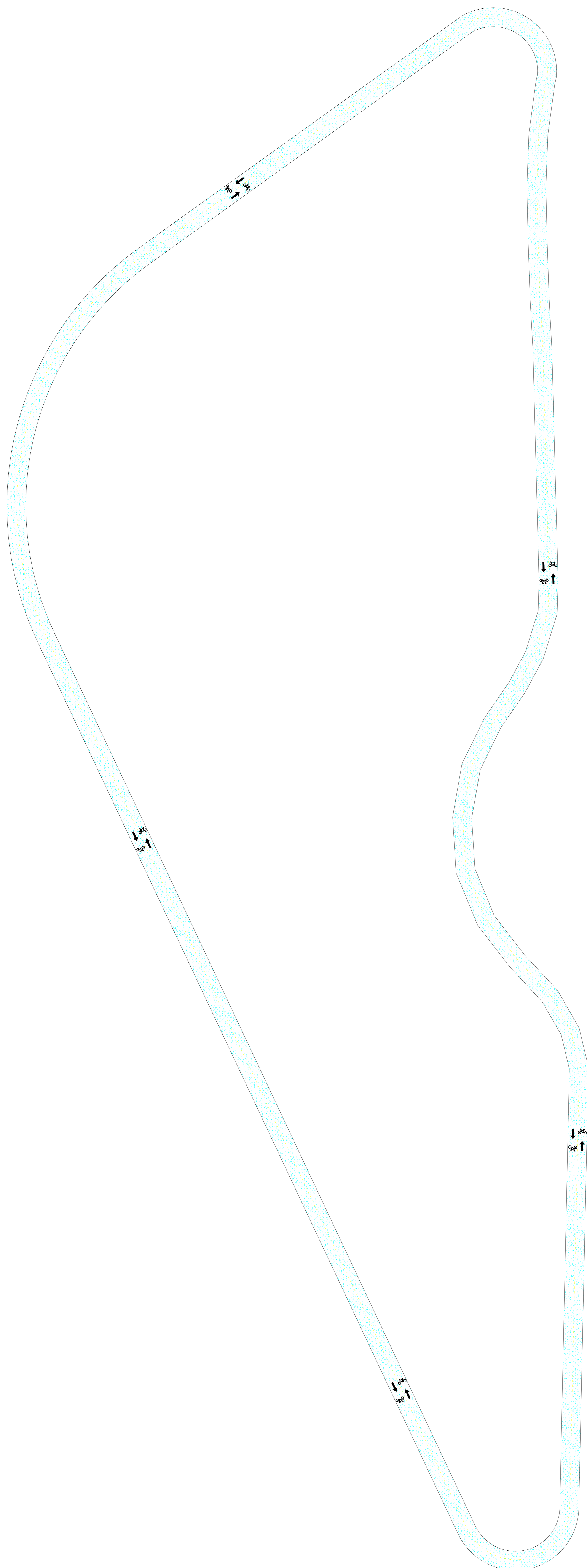

PLANTA BAIXA
Sem escala

LEGENDA			
PLACA	CÓDIGO	ESPECIFICAÇÃO	QTD.
		Sinalização Horizontal EPOXI	114,00 M2
		Sinalização Horizontal EPOXI	57,00 M2
		Sinalização Horizontal EPOXI	10 unid
		Sinalização Horizontal EPOXI	10 unid

QUADRO DE ÁREAS			
Descrição	Simbologia	Unidade	Quantidade
Área de Piso em Concreto Figuridade a executar		M2	1.700,00
Área de PINTURA Epoxi a executar		M2	171,00

SEÇÃO TIPO DE PAVIMENTO CONCRETO

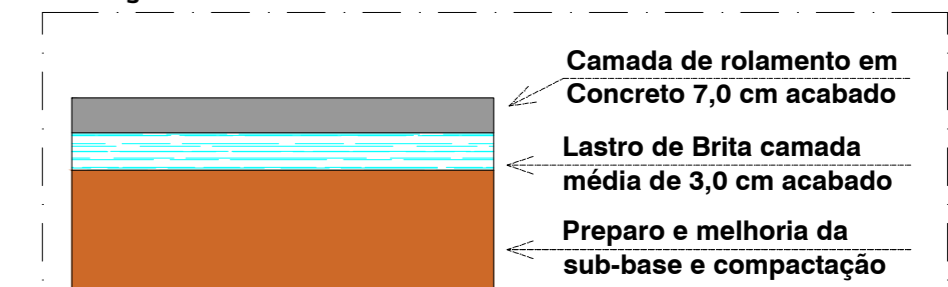

PROJETO CICLOVIA

FOLHA ÚNICA

Objeto: EXECUÇÃO DA PRIMEIRA ETAPA DA CONSTRUÇÃO DE PARQUE ESPORTIVO NO MUNICÍPIO DE PORTO FERREIRA/SP

Local: PARQUE DOS LARANJAIS - PORTO FERREIRA/SP
Proprietário: Prefeitura Municipal de Porto Ferreira



Proprietário(s)
Rômulo Luis de Lima Reis
Prefeito Municipal
Prefeitura Municipal de Porto Ferreira

Dirigente Técnico(s)
Diana Menezes de Sousa Dornel
CREA-SP nº 13710/09902

Data: Fevereiro de 2022

Aprovações: